# はじめのいっぽ

十四山西部小学校
第1学年
令和5年4月6日(木)
第1号

## ご入学おめでとうございます

お子様の小学校ご入学、おめでとうございます。
いよいよ今日から１年生です。新しいランドセルを背に、ちょっぴり緊張しながらも希望に満ちあふれたお子様の姿に、保護者の皆様のお喜びもひとしおのことと思います。心からお祝い申し上げます。
今日から新しい生活がスタートします。元気いっぱいの１年生の笑顔は、十四山西部小の新学期を輝かせてくれることでしょう。この、希望にあふれる気持ちを大切にし、一人一人が心身ともに健やかに成長し、明るく元気に学校生活が送れるよう、私たち担任および職員は、力を合わせて努力していきたいと思っております。お子様のよりよい成長のために、保護者の皆様のご支援・ご協力をよろしくお願いいたします。
学年通信のタイトル「はじめのいっぽ」は、子どもたちが、十四山西部小学校でこれから学んだり、経験したりする多くのことに、元気よくはじめの一歩を踏み出せるようにとの願いを込めてつけました。
今後、この学年だよりを通して子どもたちの学校での様子や行事予定などを連絡させていただきます。

**担任**

十四山西部小学校７年目です。子どもたちが安心して毎日楽しく学校での生活が送れるよう、温かい学級づくりに努めて参ります。お子さんの様子で心配に思われることがありましたら、遠慮なくお知らせください。至らない点も多々あるかと思いますが、一年間どうぞよろしくお願いいたします。

| 日 | 月 | 火 | 水 | 木 | 金 | 土 |
|---|---|---|---|---|---|---|
| ２日 | ３日 | ４日 | ５日 | ６日 | ７日 | ８日 |
| | | | | 入学式<br>１年親子下校<br>１１：００ | 着任式<br>始業式<br>通学路点検<br>**一斉下校**<br>**１１：２０** | ＰＴＡ<br>理事会<br>10:00 |
| ９日 | １０日 | １１日 | １２日 | １３日 | １４日 | １５日 |
| | 給食開始<br>朝礼<br>①通学団会議 | 読み聞かせ<br>①避難訓練<br>**保健関係提出物締切** | | ①学級写真<br>②身体測定 | | |
| | 一斉下校<br>１４：５５ | **一斉下校**<br>**１４：５５** | **一斉下校**<br>**１４：５５** | 一斉下校<br>１４：５５ | **一斉下校**<br>**１４：５５** | |
| １６日 | １７日 | １８日 | １９日 | ２０日 | ２１日 | ２２日 |
| | 学年費用引落し<br>②授業参観<br>学級懇談会<br>③PTA 総会 | （５・６年委員会） | | 歯科検診 | 尿検査１次回収 | |
| | 一斉下校<br>１４：５５ | **１～４年下校**<br>**１４：５５** | １～３年下校<br>１４：５５ | 一斉下校<br>１４：５５ | １・２年下校<br>１４：５５ | |
| ２３日 | ２４日 | ２５日 | ２６日 | ２７日 | ２８日 | ２９日 |
| | 朝礼（学級委員認証）<br>②交通安全教室<br>眼科検診 | 遠足<br>（海南こどもの国）<br>（４～６年クラブ） | | ⑥緑と水の森林ファンド式典 | 心電図 | 昭和の日 |
| | 一斉下校<br>１４：５５ | **１～３年下校**<br>**１４：５５** | １～３年下校<br>１４：５５ | 一斉下校<br>１４：５５ | １・２年下校<br>１４：５５ | |
| ３０日 | 【5月の主な予定】<br>１０日（水）学年費用引落し<br>２３日（火）運動会前日準備　１～３年下校　１４：５５<br>２４日（水）運動会・引き渡し訓練　一斉下校１４：５５<br>運動会予備日　（１）２５日、（２）２６日<br>３０日（火）１・５年生　田植え<br>３１日（水）体力テスト | | | | | |

# お知らせとお願い

## ●本日お渡ししたもの

☆ 過不足・不良品などがありましたらお知らせください。
☆ 教科書類は乱丁・落丁等がないか確認の上、ひらがなで記名してください。

□名札（桜型・オレンジ色）
□茶色封筒（中身については同封の黄色の用紙でご確認ください）
　＊提出書類は期日までに提出してください
□ヘルメット
□置き傘
□学年通信「はじめのいっぽ」第１号
□健康観察記録表（～５月８日まで）
□お道具箱　・連絡帳　・連絡袋　・国語ノート　・算数ノート
　・自由帳　・スティックのり　・名前ペン
□ねんど
□ねんどケース
□教科書配付封筒「にゅうがくおめでとう」
　・こくご（上）　・しょしゃ　・わくわくさんすう　・どうとく
　・わくわくせいかつ　・おんがく　・ずがこうさく

## ●提出必要書類について

できれば、早めにお子さんに持たせていただけるとありがたいです。
ご協力、よろしくお願いいたします。
※４月１４日までの予定ページ「〇提出物／●持ち物」欄でご確認ください。

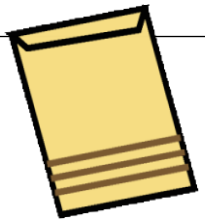

**＊ ４月11日（火）〆切り→茶封筒に入れて提出**

○ 生徒指導資料(白)
○ 引き渡しカード
○ 小中学生総合保障制度提出封筒(希望者のみ) → ４／１２(水)まで可

**＊ ４月11日（火）〆切り→ピンクの保健ファイルにはさんで提出**

○ 健康カード(ピンク) → 訂正箇所、記入必要事項、１年生の欄等の記入をお願いします。
　訂正箇所につきましては、赤で訂正をお願いします。
○ 学校心臓検診調査票・問診票
○ 歯科検診アンケート
○ 眼科検診アンケート
○ 日本スポーツ振興センター加入同意書
○ けんこうてちょう
　→ P. ２「今までのけんこうのようす」をご記入ください。また、全てのページの右上にあるきりとり線を切っていただき、最後のページの名前が見えるようにしてください。最後のページと裏表紙の名前等もご記入の上、持たせてください。

## ★すべてのものに　必ず名前を　ひらがなで書いてください。

## ●毎日持ってくるもの

- ランドセル（防犯ブザー）
- ヘルメット
- 連絡帳（連絡袋に入れて）
- 筆箱　　【 鉛筆５本 （ B か 2B ）・ 赤鉛筆１本 ・ 消しゴム １個】
  ※鉛筆は翌日に向けて、毎日削った状態で持たせてください。
- したじき
- ハンカチ、はな紙
- 給食セット（歯ブラシ、コップ、給食用マスク）
  →登校時にマスクをしてこない場合、給食用マスクが必要です。
- 健康観察記録表
- マスク（登校時につけてくるもの以外に予備をランドセルに入れておいてください。）

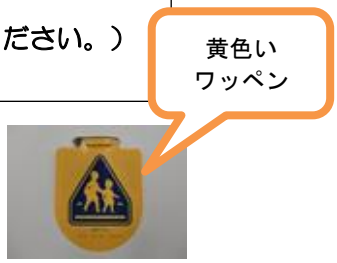


※　定規は、必要になる際に連絡をさせていただきます。
※　交通安全の黄色いワッペンは、この一年間、登下校の交通事故損害保険にかかわるものです。ランドセルのふたの内ポケットに入れ、毎日携帯させてください。
※　連絡帳（連絡袋に入れて）は、毎日持たせてください。担任への連絡は、連絡帳でお願いします。急を要する場合は、電話をしてください。（連絡帳は、子どもたちが毎朝、提出します）。
　しばらくの間（学年だよりで週予定・時間割を掲載している間）は、子どもたちは時間割の記入を連絡帳にしませんが、毎朝、担任に連絡帳を提出する習慣をつけていきたいと思っています。

## ●給食の歯ブラシ・コップ・マスク（給食セット）について（ 必ず １０日（月）までに ）

○ コップ・歯ブラシ・マスクは、マジックで名前を書いてください。消えないように工夫をお願いします。
○ コップ・歯ブラシ・マスクは毎日持ち帰ります。よく洗って次の日に持たせてください。
○ 歯ブラシが傷んでいたら、新しい物と取り替えてください。
○ 給食セットは、ランドセルの横にかけられる小さめの袋に入れて持たせてください。

## ●名札について

名札は、１学期の間、オレンジ色の桜型の名札を使用します。毎日学校保管をさせていただき、登校後につけ、帰る時に外します。本日お帰りの際に名札ポケット（前黒板）に入れてお帰りください。

## ●お道具箱に入れるもの

Ａ４サイズのお道具箱を学校で用意しました。
《自由帳》《名前ペン》《スティックのり》も、学校で用意をしました。

- はさみ
- 折り紙（20～30 枚あれば十分）
- セロテープ （カッター付き）
- 名前ペン
- クレパス（16 色ぐらい）
- 色鉛筆（ 12 色ぐらい ）
- スティックのり
- 自由帳

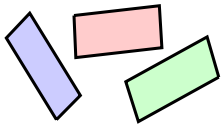

※　お道具箱に入れる物やねんどセット、ねんどべら等、記名を忘れずお願いします。

## ●黄色の置き傘について

- 教室で保管し、急に雨が降ってきたときに利用します。登校時に、雨が降り出しそうなときは、家庭から傘を持たせてください。
- 置き傘を持ち帰ったときは、よく乾かして、できる限り次の日に返してください。

※　本日記名していただき、傘立てに置いていただいても構いません。
自分の物だとすぐ分かるように、見やすいところに大きく書いてください。

## ●4月分学年費用引き落としについて

４月１７日(月)

| 学年費 | 給食費 | 手数料 | ４月引き落とし金額（合計） |
|---|---|---|---|
| ５，０００円 | ５，５００円 | １０円 | １０，５１０円 |

## ●これだけは！　ひとりでできるようにがんばって！！！

家庭で、できるようにご協力をお願いします。

＊ ひとりで起きる。
＊ 洗顔、歯みがき、用便をすませる。
＊ 朝食を必ずとる。
＊ あいさつやお礼がしっかり言える。
＊ 返事は、相手の目を見て『はい！』とはっきり言える。
＊ 席を立ったら必ず椅子を入れる。
＊ はきものをそろえる。
＊ 自分で身支度をきちんとする。
＊ 帰宅後、次の日の用意をする。
＊ 連絡帳・プリントなどを、おうちの人にすぐに見せる。
（毎日、連絡帳にサインをしてあげてください）。
＊ 宿題をすませる。
（学年×１０分 ＋ α を基本として学習ができれば、理想的です）
＊ 鉛筆を削る。

## ●子育て教育雑誌「ゆうゆう」

学年で毎月学校購入をしています。長子のご家庭に回覧しますので、是非ご一読ください。
読み終わりましたら、名前にチェックをしていただき、学校に持たせてください。

## ●登校について

○　通学団で登校します。集合時刻に遅れないように、送り出してください。
○　欠席の場合は、「れんらくアプリ」で当日の朝８：２０までに連絡するか、連絡帳に欠席理由を書いて連絡袋に入れ、近所の児童または団長さんから担任に届けてもらうようにしてください。
○　遅刻、早退のときは、必ず保護者の方の送り迎えをお願いします。
　職員室にお声をかけてください。
○　欠席または遅刻の場合は、通学団への連絡も忘れないようにしてください。
　通学団名と団長さんの名前を言えるようにしておいてください。

## ●下校について

１７日（月）までは、一斉下校です。
１８日（火）からは一斉下校、または学年下校となります。

| 月 | 火 | 水 | 木 | 金 |
|---|---|---|---|---|
| 一斉下校 | １・２年下校<br>クラブ<br>１～３年下校<br>委員会<br>１～４年下校 | １～３年下校 | 一斉下校 | １・２年下校 |
| １４：５５ | １４：５５ | １４：５５ | １４：５５ | １４：５５ |

１・２年下校、１～３年下校とも、ご自宅近くまで一緒に帰るお友達は少ないと思われますので、危険と思われるところまでお迎えに来ていただけると幸いです（４月中は、お迎えをお願いします）。
特に、途中から１人になるお子さんは、必ずお迎えをお願いします。

| | |
|---|---|
| 北門から出る児童 | |
| | |
| | |
| 西門から出る児童 | |
| | |
| 児童クラブへ行く児童 | |

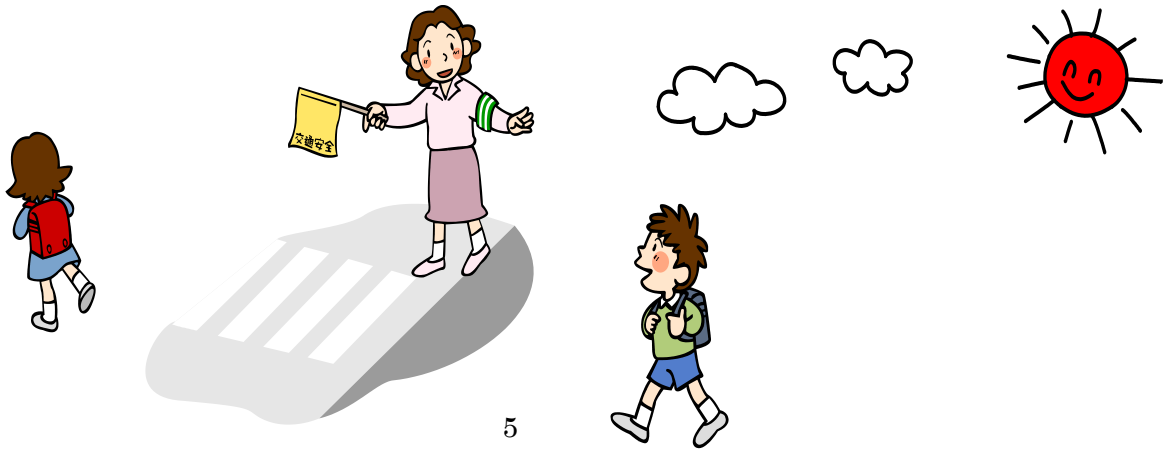

## ●作成のお願い

○図工マット　　<u>１０日（月）まで</u>

図工の授業で机が汚れないようにマットを使用したいと思います。お手数をおかけしますが、作成をお願いします。

①　新聞紙１日分を用意します。

②　新聞紙を広げます。

③　新聞紙の周りを、ガムテープや幅の広いテープで囲いながら、バラバラにならないように、留めます。

④　名前を大きく書いてください。

※　テープの色や柄は自由です。自分の物とすぐ分かるように、お子様と相談して決めてください。

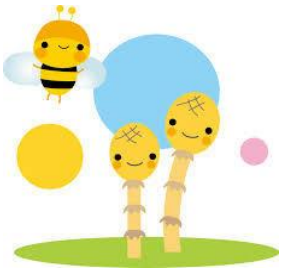

# 《週予定・時間割　　４月６日（木）～４月１４日（金）》

**お子様といっしょに持ち物の準備をお願いします。毎日、必ず連絡袋を点検してください。**

☆　毎日持ってくる物…連絡帳（連絡袋に入れて）、筆箱、下じき、ハンカチ、はな紙
健康観察記録表（毎朝検温して記入、押印もお願いします。）

| 日 | 学習活動【行事】 | ○提出物　●持ち物　☆連絡 | 下校 |
|---|---|---|---|
| **6日（木）** | **入学式** | | **11：00 親子下校** |
| **7日（金）** | ①【着任式・始業式】<br>②　学級活動<br>・トイレの使い方<br>・保健室の使い方<br>・整列、返事の仕方<br>③　学級活動<br>・登校・下校の仕方<br>・一斉下校の並び方 | ●体育館シューズ　……学期末まで学校保管<br>●体操服セット（体操服・体操ズボン・赤白帽子）<br>…１４日（金）まで学校保管<br>：今後は週初めに持参、週末に持って帰ります<br>●置き傘（入学式に持ち帰った人）<br>☆　**ランドセルのほかに、週初めには大かばん（手提げかばん）を持たせていただき、その中に、体操服セットや上靴等お入れください。**<br>☆　**大かばんは学校で保管し、週末持ち帰ります。**<br>※７日は金曜日ですが大かばんは持ち帰りません。 | **11：20 一斉下校** |
| **10日（月）** | ☆給食開始☆<br>①【通学団会議】<br>②　学級活動<br>・話の聞き方<br>・靴の入れ方<br>・ロッカーの使い方<br>③　学級活動<br>・遊具の使い方<br>④　学級活動<br>・水道の使い方<br>・給食の準備の仕方<br>・そうじの仕方<br>⑤　学級活動<br>・かかりの仕事 | ●お道具箱（中身を入れて）<br>○雑巾２枚<br>●図工マット<br>●給食セット（コップ・歯ブラシ・マスク）<br>……以後、毎日持参<br>☆　**給食が始まります。**<br> 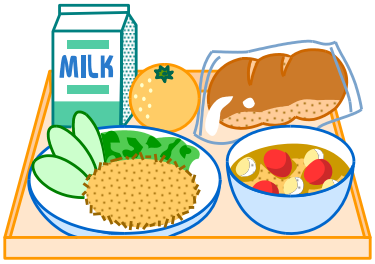 | **14：55 一斉下校** |
| **11日（火）** | 読み聞かせ<br>①【避難訓練】<br>②　体育<br>・着替えの仕方<br>③　算数<br>④　音楽<br>⑤　国語 | ○茶封筒（入学式の日に配布した提出書類を入れて）<br>○保健ファイル<br>（ピンクのクリアファイルに書類をはさんで）<br>※　詳しくは提出必要書類についてをご覧ください。<br>●粘土……今後、学校保管とします。<br>●算数：教科書、ノート<br>●音楽：教科書、音楽ワーク<br>……２冊とも学校保管とします。<br>●国語：教科書、ノート、ことばのひろば<br>（ことばのひろばは、以後、学校保管とします。）<br>☆　**火曜日は清潔調査があります。はんかち・はなかみ・はみがき・つめのチェックをお願いします** | **14：55 一斉下校** |

| | | | |
|---|---|---|---|
| **12日**<br>**（水）** | ①　道徳<br>②　体育<br>③　国語<br>④　算数<br>⑤　書写<br>（教頭先生） | ●道徳：教科書　……今後、学校保管とします。<br>●国語：教科書、ノート<br>●算数：教科書、ノート<br>●書写：教科書、ノート<br>……２冊とも学校保管とします。<br><br>☆　**書写の授業は1年間、教頭先生に教えていただきます。** | **14：55**<br>**一斉下校** |
| **13日**<br>**（木）** | ①　学活（写真撮影）<br>②【身体測定】<br>③　算数<br>④　国語<br>⑤　音楽<br>⑥　わくわく | ●算数：教科書、ノート<br>●国語：教科書、ノート<br><br>☆　**身長を正確に測るため、この日のみ、髪を結ぶときは、低い位置の二つ結びでお願いします。**<br>☆　**メガネを使用する人は持ってきてください。** | **14：55**<br>**一斉下校** |
| **14日**<br>**（金）** | ①図工<br>②図工<br>③体育<br>④国語<br>⑤生活 | ●図工：教科書　……今後、学校保管とします。<br>●国語：教科書、ノート<br>●生活：教科書　……今後、学校保管とします。<br><br>☆　**大かばん（手提げ鞄）に**<br>**【上靴、体操服、給食エプロン（当番の人のみ）】を入れて持ち帰ります。** | **14：55**<br>**一斉下校** |
| **17日**<br>**（月）** | ①生活<br>9：30～10：10<br>②授業参観（1，2，6年）<br>10：10～10：25<br>学級懇談会<br>10：30～11：15<br>③PTA 総会<br>11：30～12：10<br>④授業参観（3，4，5年）<br>12：10～12：25<br>学級懇談会<br>⑤国語 | ●　げつようせっと<br>・たいそうふく　・あかしろぼうし<br>・給食セット　・上靴　（・エプロン）<br><br>☆　**週初めには大かばん（手提げかばん）を持たせていただき、その中に、体操服セットや上靴等お入れください。**<br>☆　**17日以降の詳しい学習活動、持ち物等については後日お知らせします。** | **14：55**<br>**一斉下校** |

**※　毎日必ず、連絡袋の中身を点検してください。また、連絡帳に記入事項がある場合は、　お子様にも先生に見せるようにお声がけください。**